



ข่าวเศรษฐกิจ ET การเกษตร

7 จังหวัด ภาคใต้ตอนบน
(จังหวัดชุมพร สุราษฎร์ธานี นครศรีธรรมราช
ระนอง พังงา ภูเก็ต และกระบี่)



สำนักงานเศรษฐกิจการเกษตร
OFFICE OF AGRICULTURAL ECONOMICS

ปีที่ 27 ฉบับที่ 129 ประจำเดือนมีนาคม 2567
สำนักงานเศรษฐกิจการเกษตรที่ 8 จังหวัดสุราษฎร์ธานี
สำนักงานเศรษฐกิจการเกษตร กระทรวงเกษตรและสหกรณ์

เลขที่ 131 ถนนราธิบดี เทศบาลเมืองท่าข้าม อำเภอพุนพิน จังหวัดสุราษฎร์ธานี โทรศัพท์/โทรสาร 077-311-641

เว็บไซต์ <http://www.zone8.oae.go.th> E-mail : zone8@oae.go.th



วิสัยทัศน์/พันธกิจ

สำนักงานเศรษฐกิจการเกษตรที่ 8

วิสัยทัศน์

องค์กรนำในการพัฒนาภาคเกษตรและศูนย์กลางสารสนเทศการเกษตรภาคใต้ตอนบนที่มีประสิทธิภาพสูงภายในปี 2570

เป้าประสงค์

สารสนเทศการเกษตรและแผนพัฒนาการเกษตรที่เป็นเลิศ สนับสนุนการขับเคลื่อนภาคเกษตรพื้นที่ภาคใต้ตอนบน ไปสู่การพัฒนาอย่างสมดุลและยั่งยืน

พันธกิจ

1. จัดทำและบริหารจัดการข้อมูลสารสนเทศการเกษตร
2. ศึกษาวิเคราะห์ วิจัยด้านเศรษฐกิจการเกษตร จัดทำรายงานสถานการณ์เศรษฐกิจการเกษตร
3. เสนอแนะนโยบาย จัดทำแผนพัฒนาและมาตรการทางการเกษตรระดับพื้นที่
4. ติดตามและประเมินผลแผนงาน/โครงการที่สำคัญของกระทรวงเกษตรและสหกรณ์

ค่านิยมร่วม

★ SMART OAE

S	Specialized	: ความเชี่ยวชาญ
M	Moral	: มีคุณธรรม
A	Accountable	: มีความรับผิดชอบ
R	Rational	: มีเหตุผล
T	Targetable	: มีเป้าหมาย
OAE	Office of Agricultural Economics	: สำนักงานเศรษฐกิจการเกษตร

★ NAVIGATOR

“เน้นนำเทคโนโลยีสมัยใหม่ที่เหมาะสมมาประยุกต์ปฏิบัติงานให้มีประสิทธิภาพยั่งยืน”

ด้านข้อมูล พัฒนาระบบข้อมูลสารสนเทศให้รวดเร็ว ถูกต้อง และแม่นยำนำไปใช้ในการวิเคราะห์ วิจัย จัดทำนโยบายได้อย่างตรงประเด็น ซึ่งการจัดทำ Big data ต้องพัฒนาไปสู่ระบบการประมวลผลที่มีการวิเคราะห์เชิงลึก (Artificial Intelligence: AI) ทุกภาคส่วนสามารถเข้าถึงข้อมูลได้ง่าย เข้าใจง่าย และนำไปใช้ประโยชน์ได้

ด้านวิจัย ใช้ประโยชน์ได้ มีผลกระทบต่อคนในวงกว้าง สนองต่อเหตุการณ์ที่จะเกิดขึ้นในอนาคตพร้อมทั้งให้ข้อเสนอแนะแนวทางแก้ปัญหาได้อย่างชัดเจน

ด้านนโยบาย จัดทำและเสนอแนะนโยบายที่สอดคล้องกับสถานการณ์ปัจจุบัน สนองต่อความต้องการ และนำไปสู่การปฏิบัติได้จริง

ด้านประเมินผล ประเมินผลตามข้อเท็จจริง เพื่อนำไปสู่การพัฒนาที่มีประสิทธิภาพและยั่งยืน

ด้านบริหาร จัดทำและเผยแพร่ข้อมูลสะท้อนความเป็นจริงให้ทุกภาคส่วนรับรู้ พร้อมทั้งเสนอแนะแนวทางในการแก้ไขและพัฒนาอย่างชัดเจน และปฏิบัติได้จริง มีการทำงานรวดเร็ว แม่นยำ มีประสิทธิภาพ มีความเป็นทีมทั้งภายในและภายนอก สศก. ที่สำคัญคือต้องพัฒนาบุคลากรให้มีองค์ความรู้ มีความเชี่ยวชาญ เป็นมืออาชีพ สอดรับกับการเปลี่ยนแปลงที่จะเกิดขึ้นในอนาคต ตลอดจนพัฒนาและเพิ่มศักยภาพของสศท.8 ให้สามารถทำงานแทนส่วนกลางได้ และไม่ล้าในด้านการคุณธรรม จริยธรรม เพื่อมุ่งสร้างธรรมาภิบาลให้เกิดขึ้นในองค์กร

เดือนมีนาคม เป็นเดือนที่ ปาล์มน้ำมัน ปริมาณผลผลิตออกสู่ตลาดเพิ่มขึ้น ขณะที่ยางพารา ปริมาณผลผลิตออกสู่ตลาดลดลง และกาแฟ ปริมาณผลผลิตออกสู่ตลาดลดลง

ในฉบับนี้ ท่านจะได้พบกับภาวะการผลิต การตลาด และราคาสินค้าเกษตรที่สำคัญ ณ ไร่นา 7 จังหวัดภาคใต้ตอนบน และข่าวสารกิจกรรมการปฏิบัติหน้าที่ของสำนักงานเศรษฐกิจการเกษตรที่ 8 รายละเอียดต่างๆ ติดตามอ่านได้ในฉบับ



- ❖ บรรณาธิการแถลง 3
- ❖ ภาวะการผลิต การตลาด และราคาสินค้าเกษตรที่สำคัญ
 - ปาล์มน้ำมัน 4
 - ยางพารา 5
- ❖ ตารางราคาสินค้าเกษตรที่สำคัญ ณ ไร่นา
 - พื้นที่ภาคใต้ตอนบนฝั่งอ่าวไทย 6
 - พื้นที่ภาคใต้ตอนบนฝั่งอันดามัน 7
- ❖ บอกเล่า ชาว สศท.8
 - สศท.8 จัดอบรมเศรษฐกิจการเกษตรอาสา (ศกอ.) ปีงบประมาณ 2567 8
 - สศท.8 เข้าร่วมกิจกรรมเนื่องในวันสถาปนาครบรอบ 45 ปี สศก. 8
 - ผอ.สศท.8 ร่วมต้อนรับรัฐมนตรีช่วยว่าการกระทรวงเกษตรและสหกรณ์ (นายอนุชา นาคาศัย) 9
 - สศท.8 เป็นวิทยากรบรรยายแลกเปลี่ยนเรียนรู้ให้กับนักศึกษามหาวิทยาลัยวลัยลักษณ์ 9
 - ประชาสัมพันธ์สร้างการรับรู้วัฒนธรรมองค์กรของกระทรวงเกษตรและสหกรณ์ “HOPE” และสมุดุลวัฒนธรรมองค์กรของสำนักงานเศรษฐกิจการเกษตร ภายใต้แนวคิด "BALANCE" 10



ที่ปรึกษา : นายนิกร แสงเกต ผอ.สำนักงานเศรษฐกิจการเกษตรที่ 8
 นายบรรจบ ชื่นสุวรรณ ผอ.ส่วนวิจัยและประเมินผล
 นางวิรัชก กลินสัมผัส ผอ.ส่วนแผนพัฒนาเขตเศรษฐกิจการเกษตร

บรรณาธิการ : นายธีรวัต มณีวัต ผอ.ส่วนสารสนเทศการเกษตร

ผู้ช่วยบรรณาธิการ : นางสาวฐิติธัญญา โต้ะอาด / นางสาวสุกัญญา ธิบาย

กองบรรณาธิการ : ส่วนสารสนเทศการเกษตร

เจ้าของ : สำนักงานเศรษฐกิจการเกษตรที่ 8 เลขที่ 131 เทศบาลเมืองท่าข้าม อำเภอพุนพิน จังหวัดสุราษฎร์ธานี

โทรศัพท์/โทรสาร : 077-311-641 E-mail : zone8@oae.go.th

ภาวะการผลิต การตลาด

และราคาสินค้าเกษตรที่สำคัญ

ปาล์มน้ำมัน

สัญญาซื้อขายอ้างอิงน้ำมันปาล์ม รอบส่งเดือนมิถุนายน ตลาดเบอร์ชามาเลเซียปรับตัวสูงขึ้นร้อยละ 0.60 อยู่ที่ตันละ 4,161 ริงกิต โดยราคาน้ำมันปาล์มของมาเลเซียมีแนวโน้มสูงขึ้นเนื่องจากปรับตัวตามราคาน้ำมันถั่วเหลืองที่สูงขึ้น นอกจากนี้ สถานการณ์ตลาดยังขึ้นอยู่กับปริมาณผลผลิตที่ออกสู่ตลาดและปริมาณส่งออกของประเทศผู้ผลิตรายใหญ่อย่างมาเลเซียและอินโดนีเซีย



ราคาผลปาล์มน้ำมันทั้งทะลายน้ำหนัก 15 กิโลกรัมขึ้นไป ที่เกษตรกรขายได้ ณ ไร่นา เดือนมีนาคม 2567 จังหวัดสุราษฎร์ธานี ราคาเฉลี่ย 5.49 บาท/กก. ลดลงจากเดือนที่ผ่านมาร้อยละ 2.83 จังหวัดนครศรีธรรมราช ราคาเฉลี่ย 5.38 บาท/กก. ลดลงจากเดือนที่ผ่านมาร้อยละ 2.18 จังหวัดชุมพร ราคาเฉลี่ย 5.34 บาท/กก. ลดลงจากเดือนที่ผ่านมาร้อยละ 0.93 รายละเอียดดังภาพที่ 1

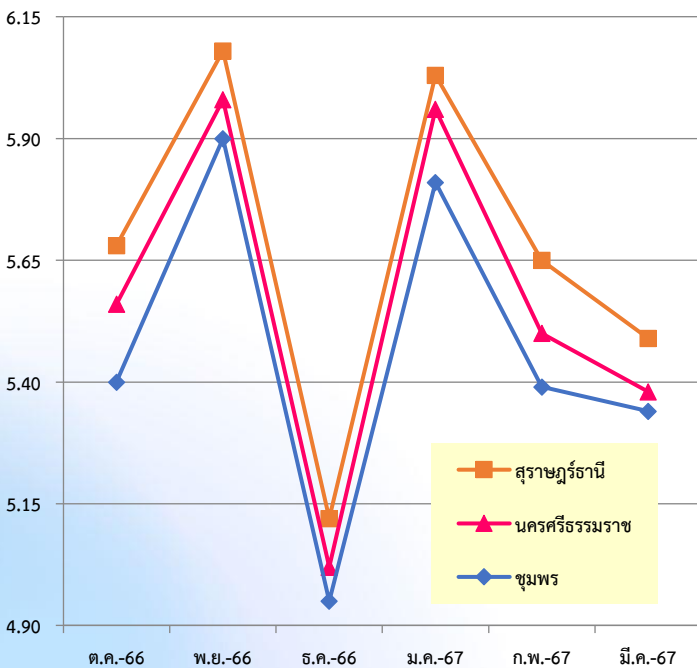

ภาพที่ 1 ราคาสินค้าปาล์ม น้ำมัน จังหวัดชุมพร สุราษฎร์ธานี และนครศรีธรรมราช ที่เกษตรกรขายได้ตั้งแต่เดือนตุลาคม 2566 - มีนาคม 2567



ราคาผลปาล์มน้ำมันทั้งทะลายน้ำหนัก 15 กิโลกรัมขึ้นไป ที่เกษตรกรขายได้ ณ ไร่นา เดือนมีนาคม 2567 จังหวัดกระบี่ ราคาเฉลี่ย 5.51 บาท/กก. ลดลงจากเดือนที่ผ่านมาร้อยละ 1.96 จังหวัดพังงา ราคาเฉลี่ย 5.41 บาท/กก. ลดลงจากเดือนที่ผ่านมา ร้อยละ 1.28 จังหวัดระนอง ราคาเฉลี่ย 5.28 บาท/กก. ลดลงจากเดือนที่ผ่านมา ร้อยละ 1.12 รายละเอียดดังภาพที่ 2

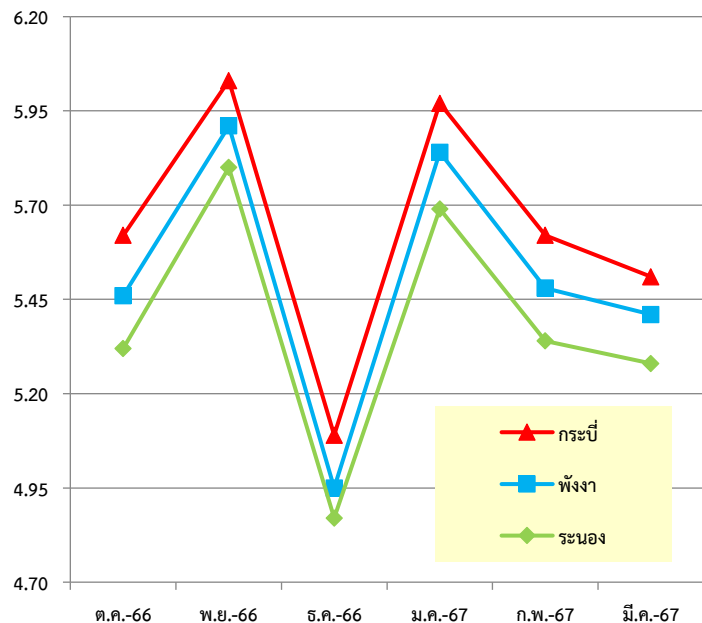

ภาพที่ 2 ราคาสินค้าปาล์ม น้ำมัน จังหวัดระนอง พังงา และกระบี่ ที่เกษตรกรขายได้ตั้งแต่เดือนตุลาคม 2566 - มีนาคม 2567

ภาวะการผลิต การตลาด

และราคาสินค้าเกษตรที่สำคัญ

ยางพารา

ปี 2567 ปริมาณผลผลิตยางพาราภาคใต้ตอนบน จะออกมากในช่วงเดือนมกราคม และธันวาคม โดยมกราคม 2567 ปริมาณผลผลิต 160,323 ตัน คิดเป็นร้อยละ 12.66 และธันวาคม 2567 มีปริมาณผลผลิต 153,405 ตัน คิดเป็นร้อยละ 12.12 ปริมาณผลผลิตจะออกน้อยช่วงเดือนมีนาคมและเมษายน เนื่องจากยางผลัดใบ สำหรับเดือนมีนาคม 2567 มีปริมาณผลผลิต 44,238 ตัน คิดเป็นร้อยละ 3.49 ส่วนเดือนเมษายน 2567 คาดว่า มีปริมาณผลผลิต 33,956 ตัน คิดเป็นร้อยละ 2.68



ราคายางพาราแผ่นดิบ ชั้น 3 ที่เกษตรกรขายได้ ณ ไร่นา เดือนมีนาคม 2567 จังหวัดสุราษฎร์ธานี ราคาเฉลี่ย 80.13 บาท/กก. เพิ่มขึ้นจากเดือนที่ผ่านมาร้อยละ 16.93 จังหวัดนครศรีธรรมราช ราคาเฉลี่ย 80.06 บาท/กก. เพิ่มขึ้นจากเดือนที่ผ่านมาร้อยละ 17.63 จังหวัดชุมพร ราคาเฉลี่ย 79.50 บาท/กก. เพิ่มขึ้นจากเดือนที่ผ่านมา ร้อยละ 17.38 รายละเอียดดังภาพที่ 3

ราคายางพาราแผ่นดิบ ชั้น 3 ที่เกษตรกรขายได้ ณ ไร่นา เดือนมีนาคม 2567 จังหวัดกระบี่ ราคาเฉลี่ย 79.31 บาท/กก. เพิ่มขึ้นจากเดือนที่ผ่านมาร้อยละ 16.92 จังหวัดพังงา ราคาเฉลี่ย 78.63 บาท/กก. เพิ่มขึ้นจากเดือนที่ผ่านมา ร้อยละ 16.49 จังหวัดภูเก็ต ราคาเฉลี่ย 77.75 บาท/กก. เพิ่มขึ้นจากเดือนที่ผ่านมา ร้อยละ 16.69 จังหวัดระนอง ราคาเฉลี่ย 74.50 บาท/กก. เพิ่มขึ้นจากเดือนที่ผ่านมา ร้อยละ 10.78 รายละเอียดดังภาพที่ 4

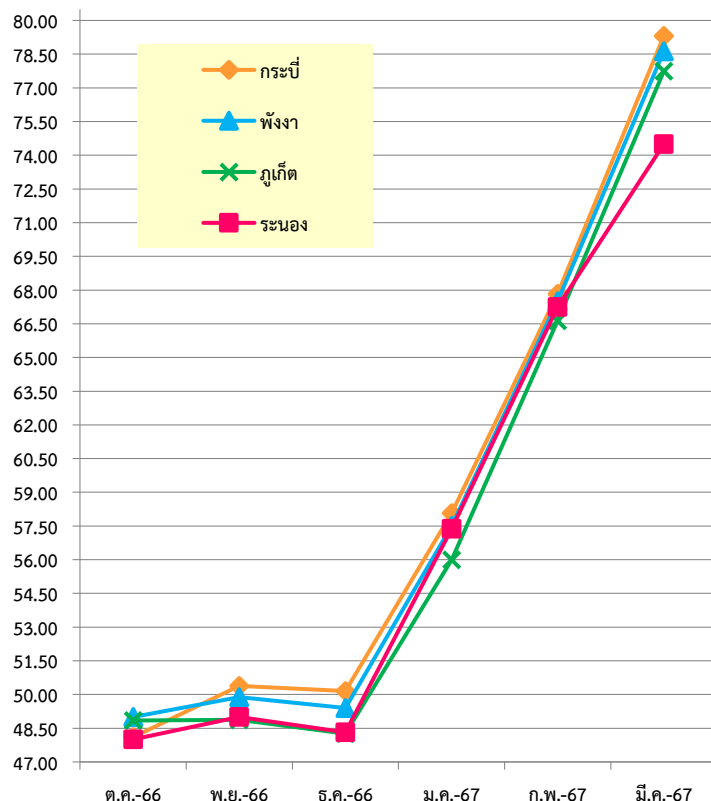
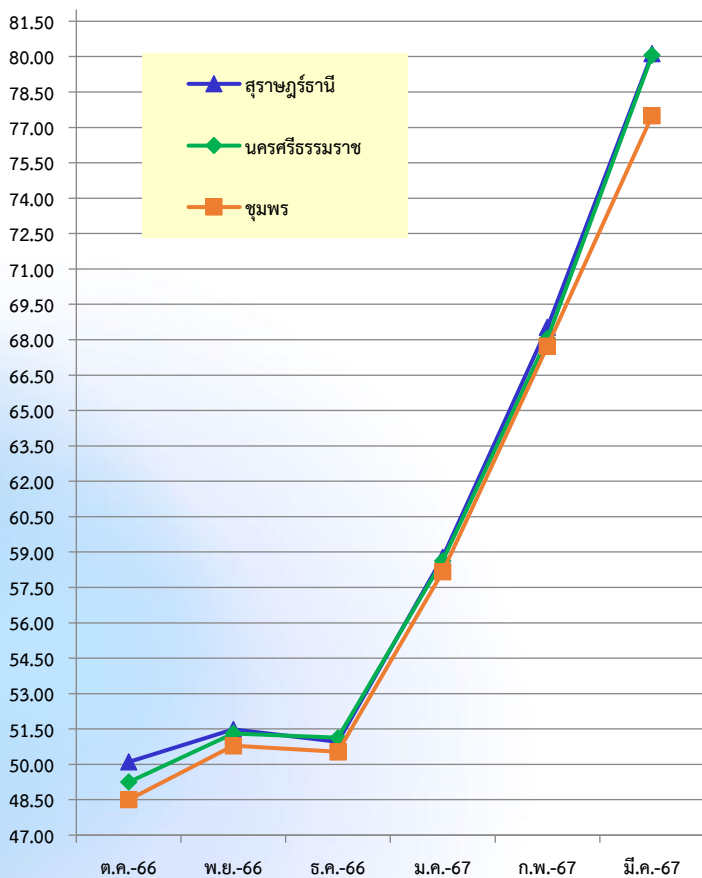

ภาพที่ 3 ราคายางพารา จังหวัดชุมพร สุราษฎร์ธานี และนครศรีธรรมราช ที่เกษตรกรขายได้ตั้งแต่เดือนตุลาคม 2566 - มีนาคม 2567

ภาพที่ 4 ราคายางพารา จังหวัดระนอง พังงา และกระบี่ ที่เกษตรกรขายได้ตั้งแต่เดือนตุลาคม 2566 - มีนาคม 2567

ตารางราคาสินค้าเกษตรที่สำคัญ ณ ไร้ณา

ราคาเฉลี่ยสินค้าเกษตรที่สำคัญ ณ ไร้ณา เดือนมีนาคม 2567

“พื้นที่ภาคใต้ตอนบนฝั่งอ่าวไทย”

รายการ	หน่วย	เม.ย.-66	พ.ค.-66	มิ.ย.-66	ก.ค.-66	ส.ค.-66	ก.ย.-66	ต.ค.-66	พ.ย.-66	ธ.ค.-66	ม.ค.-67	ก.พ.-67	มี.ค.-67	± (%) ก.พ. - มี.ค.67
ผลปาล์มน้ำมันทั้งทะลาย นน.> 15 กก.	บาท/กก.	5.50	5.21	4.93	5.33	5.24	4.98	5.40	5.90	4.95	5.81	5.39	5.34	-0.93
มะพร้าวผลแห้งคละ	ร้อยผล	666.67	551.67	362.50	300.00	287.50	300.00	370.00	541.67	700.00	875.00	1,125.00	1,200.00	6.67
ยางพาราแผ่นดิบ ชั้น 3	บาท/กก.	44.46	45.39	44.71	42.79	41.54	45.83	48.50	50.79	50.53	58.16	67.73	79.50	17.38
ยางพาราแผ่นดิบ คละ	บาท/กก.	42.46	43.39	42.71	40.79	39.54	43.83	45.90	48.79	48.53	56.16	65.73	77.50	17.91
เศษยางพารา คละ	บาท/กก.	20.19	20.17	20.26	19.62	19.04	20.40	21.85	21.82	22.43	24.09	24.78	28.10	13.40
น้ำยางพาราสด คละ	บาท/กก.	39.00	38.40	40.19	37.40	37.19	42.06	46.60	46.00	45.63	55.75	62.56	72.13	15.30
สุกรขุนพันธุ์ลูกผสม นน.80-100 กก.	บาท/กก.	87.00	81.80	80.09	74.67	75.25	74.00	68.70	73.50	71.00	75.71	75.50	65.25	-13.58
ไก่รุ่นพันธุ์เนื้อ (ราคาฟาร์มอิสระ)	บาท/กก.	-	-	-	-	-	-	-	-	-	-	42.00	-	-
ไข่ไก่สด เบอร์ 3	ร้อยฟอง	367.78	368.00	366.67	372.67	397.50	398.13	414.00	415.00	415.00	420.00	423.13	425.00	0.44
น้ำมันดิบ	บาท/กก.	18.10	18.26	19.45	20.00	20.58	19.30	18.88	18.23	18.30	18.24	18.38	17.90	-2.61
สารกาแฟโรบัสต้าเกรด A	บาท/กก.	-	-	-	-	-	-	-	-	-	-	-	-	-
สารกาแฟโรบัสต้าคละ	บาท/กก.	-	-	-	-	-	-	-	-	-	111.56	128.25	127.00	-0.97
ผลกาแฟโรบัสต้าสดคละ	บาท/กก.	-	-	-	-	-	-	-	-	-	-	-	-	-
ผลกาแฟโรบัสต้าตากแห้งคละ	บาท/กก.	-	-	-	-	-	-	-	-	-	42.50	-	-	-

รายการ	หน่วย	เม.ย.-66	พ.ค.-66	มิ.ย.-66	ก.ค.-66	ส.ค.-66	ก.ย.-66	ต.ค.-66	พ.ย.-66	ธ.ค.-66	ม.ค.-67	ก.พ.-67	มี.ค.-67	± (%) ก.พ. - มี.ค.67
ผลปาล์มน้ำมันทั้งทะลาย นน.> 15 กก.	บาท/กก.	6.03	5.33	5.28	5.57	5.42	5.18	5.68	6.08	5.12	6.03	5.65	5.49	-2.83
มะพร้าวผลแห้งคละ	ร้อยผล	850.00	806.33	550.00	470.00	468.75	525.00	533.33	708.33	837.50	950.00	1,000.00	1,050.00	5.00
ยางพาราแผ่นดิบ ชั้น 3	บาท/กก.	45.00	45.99	45.23	43.70	42.53	46.71	50.10	51.48	50.95	58.77	68.53	80.13	16.93
ยางพาราแผ่นดิบ คละ	บาท/กก.	43.00	44.07	43.23	41.70	40.53	44.71	48.36	49.48	48.95	56.77	66.53	78.13	17.44
เศษยางพารา คละ	บาท/กก.	20.45	20.26	20.66	20.29	19.73	20.90	21.68	22.15	22.43	24.41	25.22	28.52	13.08
น้ำยางพาราสด คละ	บาท/กก.	39.49	39.10	40.52	38.24	37.70	42.42	46.91	46.45	46.84	56.28	62.71	72.56	15.71
สุกรขุนพันธุ์ลูกผสม นน.80-100 กก.	บาท/กก.	86.00	81.50	79.75	74.60	74.00	72.75	80.40	75.38	70.50	75.63	74.75	65.88	-11.87

รายการ	หน่วย	เม.ย.-66	พ.ค.-66	มิ.ย.-66	ก.ค.-66	ส.ค.-66	ก.ย.-66	ต.ค.-66	พ.ย.-66	ธ.ค.-66	ม.ค.-67	ก.พ.-67	มี.ค.-67	± (%) ก.พ. - มี.ค.67
ผลปาล์มน้ำมันทั้งทะลาย นน.> 15 กก.	บาท/กก.	5.81	5.26	5.16	5.47	5.28	5.08	5.56	5.98	5.02	5.96	5.50	5.38	-2.18
มะพร้าวผลแห้งคละ	ร้อยผล	946.56	838.22	653.57	540.00	490.00	450.00	506.50	800.00	932.14	1,120.72	1,170.00	1,200.00	2.56
ยางพาราแผ่นดิบ ชั้น 3	บาท/กก.	44.75	45.75	45.06	43.40	42.63	46.31	49.25	51.31	51.13	58.63	68.06	80.06	17.63
ยางพาราแผ่นดิบ คละ	บาท/กก.	42.75	43.75	43.06	41.40	40.63	44.31	47.30	49.31	48.88	56.63	66.06	78.06	18.17
เศษยางพารา คละ	บาท/กก.	20.48	20.35	20.43	19.94	19.71	20.98	22.12	22.08	22.45	24.30	24.97	28.34	13.50
น้ำยางพาราสด คละ	บาท/กก.	39.37	39.19	40.46	38.07	37.64	42.44	46.88	46.57	46.75	56.22	62.80	72.76	15.86
สุกรขุนพันธุ์ลูกผสม นน.80-100 กก.	บาท/กก.	86.68	80.84	79.55	74.74	74.67	72.25	68.00	73.15	70.80	75.68	74.92	66.50	-11.24
ไก่รุ่นพันธุ์เนื้อ (ราคาฟาร์มอิสระ)	บาท/กก.	43.00	43.00	43.00	43.00	43.00	43.00	43.00	43.00	43.00	43.00	43.00	43.00	-
ไข่ไก่สด เบอร์ 3	ร้อยฟอง	347.78	372.00	367.50	370.00	387.50	380.00	390.00	422.50	430.00	430.00	415.00	415.00	-

ตารางราคาสินค้าเกษตรที่สำคัญ ณ ไร้ณา

ราคาเฉลี่ยสินค้าเกษตรที่สำคัญ ณ ไร้ณา เดือนมีนาคม 2567

“พื้นที่ภาคใต้ตอนบนฝั่งอันดามัน”

ระนอง	รายการ	เม.ย.-66	พ.ค.-66	มี.ย.-66	ก.ค.-66	ส.ค.-66	ก.ย.-66	ต.ค.-66	พ.ย.-66	ธ.ค.-66	ม.ค.-67	ก.พ.-67	มี.ค.-67	± (%) ก.พ. - มี.ค.67	
	ผลปาล์มน้ำมันทั้งทะลาย นน.> 15 กก.	5.38	5.10	4.84	5.25	5.15	4.85	5.32	5.80	4.87	5.69	5.34	5.28	-1.12	
มะพร้าวผลแห้งคละ	766.67	696.67	425.00	360.00	375.00	400.00	450.00	558.33	712.50	950.00	1,100.00	1,200.00	9.09		
ยางพาราแผ่นดิบ ชั้น 3	43.83	44.80	43.88	41.50	40.44	45.13	48.00	49.00	48.32	57.38	67.25	74.50	10.78		
ยางพาราแผ่นดิบ คละ	41.83	42.80	41.88	39.50	40.31	43.13	45.20	47.00	48.31	55.38	65.25	72.50	11.11		
เศษยางพารา คละ	19.97	19.63	19.50	18.12	17.96	19.99	23.05	20.85	21.73	23.75	24.31	26.84	10.41		
ปลาเบ็ดคละ	7.00	7.00	7.00	7.00	7.00	7.00	7.00	7.00	7.00	7.00	7.00	7.00	7.00	-	
พังงา	รายการ	เม.ย.-66	พ.ค.-66	มี.ย.-66	ก.ค.-66	ส.ค.-66	ก.ย.-66	ต.ค.-66	พ.ย.-66	ธ.ค.-66	ม.ค.-67	ก.พ.-67	มี.ค.-67	± (%) ก.พ. - มี.ค.67	
	ผลปาล์มน้ำมันทั้งทะลาย นน.> 15 กก.	5.75	5.21	5.12	5.42	5.22	4.93	5.46	5.91	4.95	5.84	5.48	5.41	-1.28	
	มะพร้าวผลแห้งคละ	1,033.33	973.33	775.00	686.67	625.00	600.00	746.66	827.09	983.33	1,191.67	1,287.50	1,300.00	0.97	
	ยางพาราแผ่นดิบ ชั้น 3	44.00	44.60	44.31	42.50	40.94	45.00	49.00	49.88	49.40	57.50	67.50	78.63	16.49	
	ยางพาราแผ่นดิบ คละ	42.00	42.60	42.31	40.50	38.94	43.00	47.00	47.88	48.13	55.50	65.50	76.63	16.99	
	เศษยางพารา คละ	20.04	19.94	20.03	19.33	18.87	20.23	21.40	21.70	22.20	23.86	24.58	28.00	13.91	
	น้ำยางพาราสด คละ	38.75	38.40	39.88	37.40	37.06	41.63	46.10	45.63	46.13	55.75	62.19	71.75	15.37	
	สุกรขุนพันธุ์ลูกผสม นน.80-100 กก.	-	-	-	-	-	-	-	-	-	-	-	-	-	-
	ไข่ไก่สด เบอร์ 3	390.00	388.00	385.00	390.00	415.00	430.00	450.00	455.00	450.00	450.00	435.00	430.00	-1.15	
	ปลาเบ็ดคละ	-	-	-	-	13.00	13.00	13.00	-	-	-	-	-	-	-
มังคุดคละ	-	-	24.53	23.44	21.44	17.31	-	-	-	-	-	-	-	-	
ภูเก็ต	รายการ	เม.ย.-66	พ.ค.-66	มี.ย.-66	ก.ค.-66	ส.ค.-66	ก.ย.-66	ต.ค.-66	พ.ย.-66	ธ.ค.-66	ม.ค.-67	ก.พ.-67	มี.ค.-67	± (%) ก.พ. - มี.ค.67	
	ยางพาราแผ่นดิบ ชั้น 3	43.00	44.26	42.00	40.50	39.75	43.63	48.84	48.88	48.26	56.00	66.63	77.75	16.69	
	เศษยางพารา คละ	-	-	-	-	-	-	-	-	-	-	-	-	-	
กระบี่	รายการ	เม.ย.-66	พ.ค.-66	มี.ย.-66	ก.ค.-66	ส.ค.-66	ก.ย.-66	ต.ค.-66	พ.ย.-66	ธ.ค.-66	ม.ค.-67	ก.พ.-67	มี.ค.-67	± (%) ก.พ. - มี.ค.67	
	ผลปาล์มน้ำมันทั้งทะลาย นน.> 15 กก.	5.86	5.31	5.30	5.51	5.34	5.07	5.62	6.03	5.09	5.97	5.62	5.51	-1.96	
	มะพร้าวผลแห้งคละ	1,300.00	1,300.00	1,000.00	940.00	925.00	1,000.00	1,060.00	1,075.00	1,225.00	1,350.00	1,400.00	1,400.00	-	
	ยางพาราแผ่นดิบ ชั้น 3	44.50	45.15	44.88	43.00	41.75	45.81	48.10	50.38	50.15	58.08	67.83	79.31	16.92	
	ยางพาราแผ่นดิบ คละ	42.50	43.15	42.88	41.00	39.75	43.81	46.10	48.38	48.76	56.08	65.83	77.31	17.44	
	เศษยางพารา คละ	20.25	20.21	20.32	19.75	19.32	20.62	22.47	21.90	22.30	24.12	24.83	28.12	13.25	
	น้ำยางพาราสด คละ	39.25	38.84	40.24	37.83	37.27	42.28	46.82	46.23	46.43	56.04	62.47	72.38	15.86	
	กุ้งขาว 51-60 ตัว/กก.	137.50	127.50	121.25	120.00	113.75	111.25	119.00	128.75	131.25	136.25	135.00	135.00	-	
	กุ้งขาว 61-70 ตัว/กก.	127.50	122.50	116.25	115.00	106.25	103.75	110.00	122.50	122.50	127.50	128.75	130.00	0.97	
	กุ้งขาว 71-80 ตัว/กก.	120.00	117.50	110.00	110.00	101.25	98.75	104.00	115.00	117.50	118.75	118.75	121.25	2.11	
	ปลาเบ็ดคละ	11.00	11.00	11.00	11.00	11.00	11.00	11.00	11.00	11.00	12.00	12.00	12.00	-	
มังคุดคละ	-	-	30.00	-	-	-	-	-	-	-	-	-	-	-	

บอกเล่า

ข่าวสศท.8

●●●●● ประจำเดือนมีนาคม 2567

สศท.8 จัดอบรมเศรษฐกิจการเกษตรอาสา (ศกอ.) ปีงบประมาณ 2567

วันที่ 12 มีนาคม 2567 นายนิกร แสงเกตุ ผู้อำนวยการสำนักงานเศรษฐกิจการเกษตรที่ 8 มอบหมายให้ทีมงานส่วนสารสนเทศการเกษตร จัดอบรมเชิงปฏิบัติการเพิ่มขีดความสามารถเศรษฐกิจการเกษตรอาสา (ศกอ.) เพื่อสนับสนุนการจัดทำข้อมูล Big Data และเพื่อเป็นการยกระดับการปฏิบัติงานของ ศกอ. โดยการนำเทคโนโลยีสารสนเทศ ระบบฐานข้อมูลความรู้ด้านเศรษฐกิจการเกษตร ให้บริการแก่เกษตรกร ในศูนย์เรียนรู้การเพิ่มประสิทธิภาพการผลิตสินค้าเกษตร (ศพก.) และชุมชน ได้อย่างมีประสิทธิภาพยิ่งขึ้น ผ่านระบบการประชุมทางไกลด้วยโปรแกรม Zoom Cloud Meetings และการถ่ายทอดสดการจัดอบรมผ่าน Facebook Live ณ ห้องประชุม สำนักงานเศรษฐกิจการเกษตรที่ 8 โดย นายนิกร แสงเกตุ ให้เกียรติเป็นประธานในพิธีเปิดและปิดการอบรมในครั้งนี้



สศท.8 เข้าร่วมกิจกรรมเนื่องในวันสถาปนา ครบรอบ 45 ปี สศท.

วันที่ 22 มีนาคม 2567 เวลา 07.30 น. นายนิกร แสงเกตุ ผู้อำนวยการสำนักงานเศรษฐกิจการเกษตรที่ 8 พร้อมด้วยคณะเจ้าหน้าที่สำนักงานเศรษฐกิจการเกษตรที่ 8 (สศท.8) เข้าร่วมกิจกรรมสักการะสิ่งศักดิ์สิทธิ์ประจำหน่วยงาน และพิธีการทางศาสนา เนื่องในโอกาสครบรอบ 45 ปี วันคล้ายวันสถาปนาสำนักงานเศรษฐกิจการเกษตร ประจำปี 2567 ณ สำนักงานเศรษฐกิจการเกษตร กรุงเทพฯ โดยมี นายฉันทานนท์ วรรณเขจร เลขาธิการสำนักงานเศรษฐกิจการเกษตร เป็นประธานในพิธี

สำหรับช่วงบ่าย เข้าร่วมรับฟังวิพากษ์การพัฒนากองทุนเกษตรไทย ในช่วง 20 ปี ที่ผ่านมา โดยได้รับเกียรติจาก นายสมชาย ชาญณรงค์กุล สมาชิกวุฒิสภา เป็นผู้บรรยาย ต่อด้วยกิจกรรมการสัมมนา OAE 45th Work smart live well สูตรลับความสุขของชีวิต บรรยายโดย พันเอกนายแพทย์ พงศ์ศักดิ์ ตั้งคณา และพิธีการรับมอบเครื่องราชอิสริยาภรณ์ และเข็มเชิดชูเกียรติประกาศเกียรติคุณข้าราชการ ลูกจ้างประจำ และพนักงานราชการดีเด่นของสำนักงานเศรษฐกิจการเกษตร ปีงบประมาณ พ.ศ. 2566 โดยเลขาธิการสำนักงานเศรษฐกิจการเกษตร



บอกเล่า

ข่าวสศท.8

●●●●● ประจำเดือนมีนาคม 2567

ผอ.สศท.8 ร่วมต้อนรับรัฐมนตรีช่วยว่าการกระทรวงเกษตรและสหกรณ์ (นายอนุชา นาคาศัย)

วันที่ 27 มีนาคม 2567 นายนิกร แสงเกตต์ ผู้อำนวยการสำนักงานเศรษฐกิจการเกษตรที่ 8 ร่วมให้การต้อนรับรัฐมนตรีช่วยว่าการกระทรวงเกษตรและสหกรณ์ (นายอนุชา นาคาศัย) ในการลงพื้นที่ตรวจราชการในพื้นที่จังหวัดสุราษฎร์ธานี โดยมีหัวหน้าส่วนราชการร่วมต้อนรับ ได้แก่ สำนักงานเกษตรและสหกรณ์จังหวัด สำนักงานตรวจบัญชีสหกรณ์ สำนักงานพัฒนาที่ดินเขต 11 ศูนย์เมล็ดพันธุ์ข้าวสุราษฎร์ธานี และองค์การบริหารส่วนจังหวัด ห้องรับรองพิเศษ 4 สนามบินจังหวัดสุราษฎร์ธานี พร้อมรับฟังและให้ข้อเสนอแนะการเลี้ยงโคเนื้อสร้างรายได้ให้เกษตรกรอย่างยั่งยืน แต่ทั้งนี้ให้ดูบริบทในแต่ละพื้นที่เป็นหลักว่าเหมาะสมหรือไม่



สศท.8 เป็นวิทยากรบรรยายแลกเปลี่ยนเรียนรู้ ให้แก่นักศึกษามหาวิทยาลัยวลัยลักษณ์

วันที่ 27 มีนาคม 2567 นายนิกร แสงเกตต์ ผู้อำนวยการสำนักงานเศรษฐกิจการเกษตรที่ 8 มอบหมายให้ นางวิรัชก กลินรัมย์ นักวิเคราะห์นโยบายและแผนชำนาญการพิเศษ ผู้อำนวยการส่วนแผนพัฒนาเขตเศรษฐกิจการเกษตร และนางอัจฉราภรณ์ สงประสพ นักวิเคราะห์นโยบายและแผนชำนาญการพิเศษ ส่วนวิจัยและประเมินผล เป็นวิทยากรบรรยายแลกเปลี่ยนเรียนรู้ในหัวข้อ “ความมั่นคงทางอาหาร” รวมทั้งแนะนำบทบาทภารกิจของสำนักงานเศรษฐกิจการเกษตร ให้แก่นักศึกษารายวิชาการสุขาภิบาลและความปลอดภัยอาหาร สำนักวิชาสาธารณสุขศาสตร์ ณ มหาวิทยาลัยวลัยลักษณ์ จังหวัดนครศรีธรรมราช จำนวนประมาณ 60 คน





วัฒนธรรมองค์กร HOPE ของกระทรวงเกษตรและสหกรณ์

H : Honesty

มีคุณธรรม
ซื่อสัตย์
เสมอภาค
โปร่งใสสามารถตรวจสอบได้

O : Ownership

รับผิดชอบร่วมกัน
มีความรับผิดชอบ
ทำงานเป็นทีมเดียวกัน
มุ่งสู่เป้าหมายเดียวกัน

E : Establish

สร้างสรรค์
กล้าคิด กล้าทำ
กล้านำองค์กร
มีความคิดริเริ่มสร้างสรรค์

P : Prompt to change

พร้อมรับการเปลี่ยนแปลง
พัฒนาตนเองอย่างต่อเนื่อง
ยอมรับฟังความคิดเห็น



We Are Hope
เราคือความหวัง



นายนิกร แสงเกตุ
ผู้อำนวยการสำนักงานเศรษฐกิจการเกษตรที่ 8

สมดุลวัฒนธรรมองค์กร BALANCE



B : Body healthy and Buddy teamwork
สุขภาพแข็งแรง บัดที่ดี ทีมเวิร์คเยี่ยม

A : Activities and Actions with friends and societies
ร่วมกิจกรรม และสานสัมพันธ์พ้องเพื่อนและสังคม

L : Love and Happiness with your work and Leave Legacy
รักและสุขในงานที่ทำ พร้อมสร้างสรรค์ผลงาน

A : Award Achievement
ให้รางวัลทุกความสำเร็จที่ทำได้

N : Necessary Spending, Saving and Starting Investment
ใช้จ่ายอย่างรอบคอบ เก็บออม และเริ่มลงทุน

C : Care of Family Your self and Social responsibility
รักตนเอง ดูแลครอบครัว และรับผิดชอบต่อสังคม

E : Education endless
ใฝ่หาความรู้และเป็นผู้เรียนรู้ตลอดชีวิต



นายนิกร แสงเกตุ
ผู้อำนวยการสำนักงานเศรษฐกิจการเกษตรที่ 8